

Na temelju članka 115. stavka 2. Zakona o pomorskom dobru i morskim lukama („Narodne novine“ broj 83/23. – u daljnjem tekstu: Zakon), Naredbe o razvrstaju luka otvorenih za javni promet na području Dubrovačko-neretvanske-županije („Narodne novine“ broj 15/17.), članaka 23. i 41. Statuta Dubrovačko-neretvanske županije („Službeni glasnik Dubrovačko-neretvanske županije“ broj 3/21.), Županijska skupština Dubrovačko-neretvanske županije na sjednici, održanoj 2023. godine, donijela je

O D L U K U
o osnivanju Županijske lučke uprave Vela Luka
za luke županijskog i lokalnog značaja

I. UVODNE ODREDBE

Članak 1.

Dubrovačko-neretvanska županija donijela je Odluku o osnivanju Županijske lučke uprave Vela Luka za luke županijskog i lokalnog značaja („Službeni glasnik Dubrovačko-neretvanske županije“ broj 5/05.) radi upravljanja, gradnje i korištenja luka otvorenih za javni promet županijskog i lokalnog značaja na području Općine Vela Luka te Odluke o izmjenama i dopunama Odluke o osnivanju Županijske lučke uprave Vela Luka za luke županijskog i lokalnog značaja („Službeni glasnik Dubrovačko-neretvanske županije“ broj 12/15. i 10/16.) Skupština Dubrovačko-neretvanske županije na 7. sjednici održanoj 17. ožujka 2022. godine donijela je Odluku o osnivanju Županijske lučke uprave Vela Luka za luke županijskog i lokalnog značaja („Službeni glasnik Dubrovačko-neretvanske županije“ broj 15/22.) u svrhu usklađivanja djelovanja Županijske lučke uprave Vela Luka s normativnim okvirom i utvrđivanja obuhvata lučkog područja luka u nadležnosti Lučke uprave u službenom HTRS/96 TM koordinatnom sustavu.

Članak 2.

Ovom Odlukom, sukladno članku 225. stavku 2. Zakona, usklađuje se akt o osnivanju Županijske lučke uprave Vela Luka (u daljnjem tekstu: Lučka uprava).

II. TEMELJNE ODREDBE

Članak 3.

Osnivač Lučke uprave je Dubrovačko-neretvanska županija koja ima osnivačka prava nad Lučkom upravom.

Članak 4.

Sukladno Naredbi o razvrstaju luka otvorenih za javni promet na području Dubrovačko-neretvanske-županije, na području nadležnosti Lučke uprave razvrstana je luka županijskog značaja: luka Vela Luka.

Članak 5.

Lučka uprava obavlja svoju djelatnost, posluje i sudjeluje u pravnom prometu pod nazivom: Županijska lučka uprava Vela Luka. Sjedište lučke uprave je u Vela Luci.

Lučka uprava je pravna osoba s javnim ovlastima.

Ako Zakonom i ovom Odlukom nije što drugačije propisano, na Lučku upravu primjenjuju se propisi kojima se uređuju ustanove.

Lučka uprava stječe svojstvo pravne osobe upisom u sudski registar, a gubi svojstvo pravne osobe brisanjem iz tog registra.

Lučka uprava može u pravnom prometu stjecati prava i preuzimati obveze. Lučka uprava odgovara za svoje obveze cijelom svojom imovinom.

Članak 6.

O promjenama naziva i sjedišta ŽLU Vela Luka odlučuje osnivač.

III. DJELATNOST LUČKE UPRAVE

Članak 7.

Djelatnosti Lučke uprave su:

1. građenje, održavanje, upravljanje, zaštita i unaprjeđenje lučkog područja,
2. građenje i održavanje lučke podgradnje i nadgradnje,
3. osiguravanje trajnog i nesmetanog obavljanja lučkog prometa, tehničko-tehnološkog jedinstva i sigurnosti lučkog područja za plovidbu,
4. provođenje reda u luci, koje osim ostaloga uključuje ukrcaj i iskrcaj putnika i vozila,
5. osiguravanje pružanja osnovnih lučkih djelatnosti, i to:
 - a) privez i odvez plovnih i plutajućih objekata,
 - b) ukrcaj i iskrcaj tereta,
 - c) opskrba plovnih objekata vodom i energijom,
 - d) usluga dizanja i spuštanja plovnih objekata u more,
 - e) lučko tegljenje i potiskivanje,
6. osiguravanje prihvata i predaje svih vrsta otpada s pomorskih objekata osobi koja obavlja djelatnost gospodarenja otpadom, sukladno propisu kojim se uređuje gospodarenje otpadom,
7. osiguravanje opskrbe plovih objekata gorivom,
8. usklađivanje i nadzor rada koncesionara na lučkom području,
9. davanje koncesija i posebne upotrebe,
10. obavljanje drugih poslova utvrđenih Zakonom.

IV. LUČKO PODRUČJE

Članak 8.

Lučka uprava ima pravo upotrebe i korištenja građevina i objekata, podgradnje i nadgradnje na lučkom području luka u svojoj nadležnosti.

Članak 9.

Nadležnost Lučke uprave proteže se na lučko područje luke iz članka 4. ove Odluke, kojima se granice kopnenog i morskog dijela utvrđuju lomnim točkama, kako slijedi:

LUKA VELA LUKA - LUČKI BAZEN 1

| BR. TOČKE | E | N |
|-----------|-----------|------------|
| 1 | 517737.06 | 4758060.28 |
| 2 | 517738.80 | 4758064.83 |
| 3 | 517742.99 | 4758075.71 |
| 4 | 517744.69 | 4758081.16 |
| 5 | 517744.96 | 4758084.47 |
| 6 | 517744.72 | 4758087.50 |
| 7 | 517743.54 | 4758090.99 |
| 8 | 517737.83 | 4758100.68 |
| 9 | 517725.96 | 4758120.53 |
| 10 | 517724.77 | 4758122.44 |
| 11 | 517720.21 | 4758129.77 |
| 12 | 517711.22 | 4758144.17 |
| 13 | 517707.82 | 4758149.64 |
| 14 | 517704.93 | 4758154.78 |
| 15 | 517697.14 | 4758170.66 |
| 16 | 517689.80 | 4758188.08 |
| 17 | 517684.57 | 4758200.31 |
| 18 | 517675.15 | 4758222.59 |
| 19 | 517666.12 | 4758243.68 |
| 20 | 517659.24 | 4758259.92 |
| 21 | 517655.05 | 4758269.78 |
| 22 | 517646.23 | 4758290.44 |
| 23 | 517638.91 | 4758307.63 |
| 24 | 517633.86 | 4758320.41 |
| 25 | 517627.80 | 4758336.26 |
| 26 | 517624.76 | 4758344.55 |
| 27 | 517622.51 | 4758350.67 |
| 28 | 517612.89 | 4758375.45 |
| 29 | 517605.13 | 4758395.09 |
| 30 | 517602.66 | 4758401.26 |

| | | |
|----|-----------|------------|
| 31 | 517591.40 | 4758427.43 |
| 32 | 517588.72 | 4758433.58 |
| 33 | 517587.02 | 4758437.50 |
| 34 | 517582.51 | 4758447.91 |
| 35 | 517575.34 | 4758463.70 |
| 36 | 517571.23 | 4758473.09 |
| 37 | 517557.13 | 4758505.03 |
| 38 | 517543.49 | 4758532.29 |
| 39 | 517533.41 | 4758549.83 |
| 40 | 517523.31 | 4758578.72 |
| 41 | 517513.38 | 4758616.23 |
| 42 | 517514.99 | 4758636.22 |
| 43 | 517503.36 | 4758647.83 |
| 44 | 517499.35 | 4758658.28 |
| 45 | 517486.32 | 4758678.87 |
| 46 | 517479.95 | 4758682.83 |
| 47 | 517475.87 | 4758684.95 |
| 48 | 517422.18 | 4758682.81 |
| 49 | 517412.13 | 4758674.99 |
| 50 | 517396.73 | 4758655.65 |
| 51 | 517392.45 | 4758649.82 |
| 52 | 517388.23 | 4758638.38 |
| 53 | 517387.23 | 4758629.18 |
| 54 | 517389.71 | 4758615.19 |
| 55 | 517393.64 | 4758605.64 |
| 56 | 517408.50 | 4758570.40 |
| 57 | 517414.42 | 4758557.33 |
| 58 | 517419.01 | 4758548.05 |
| 59 | 517421.60 | 4758543.18 |
| 60 | 517425.06 | 4758537.00 |
| 61 | 517436.14 | 4758517.56 |
| 62 | 517452.61 | 4758488.66 |
| 63 | 517457.95 | 4758479.33 |
| 64 | 517472.94 | 4758453.11 |
| 65 | 517473.79 | 4758451.41 |
| 66 | 517478.17 | 4758442.82 |
| 67 | 517480.48 | 4758437.91 |
| 68 | 517482.69 | 4758434.00 |
| 69 | 517490.12 | 4758419.56 |
| 70 | 517489.03 | 4758418.89 |
| 71 | 517490.09 | 4758416.36 |
| 72 | 517507.65 | 4758378.26 |
| 73 | 517516.30 | 4758360.11 |
| 74 | 517519.81 | 4758352.43 |
| 75 | 517522.80 | 4758344.09 |
| 76 | 517527.90 | 4758326.87 |
| 77 | 517530.62 | 4758315.19 |
| 78 | 517531.94 | 4758308.88 |
| 79 | 517534.19 | 4758297.15 |

| | | |
|-----|-----------|------------|
| 80 | 517533.50 | 4758280.12 |
| 81 | 517531.36 | 4758265.90 |
| 82 | 517529.13 | 4758254.16 |
| 83 | 517525.15 | 4758234.69 |
| 84 | 517519.77 | 4758224.91 |
| 85 | 517512.90 | 4758213.67 |
| 86 | 517507.74 | 4758206.55 |
| 87 | 517502.82 | 4758201.38 |
| 88 | 517477.52 | 4758177.04 |
| 89 | 517471.97 | 4758171.94 |
| 90 | 517461.53 | 4758163.24 |
| 91 | 517447.08 | 4758152.78 |
| 92 | 517448.14 | 4758151.10 |
| 93 | 517453.53 | 4758142.60 |
| 94 | 517494.90 | 4758077.27 |
| 95 | 517346.64 | 4757991.84 |
| 96 | 517419.65 | 4757986.27 |
| 97 | 517456.46 | 4757921.28 |
| 98 | 517458.76 | 4757917.39 |
| 99 | 517456.64 | 4757914.55 |
| 100 | 517427.61 | 4757876.06 |
| 101 | 517421.91 | 4757867.73 |
| 102 | 517413.27 | 4757874.30 |
| 103 | 517259.72 | 4757735.94 |
| 104 | 517198.03 | 4757760.51 |
| 105 | 517154.34 | 4757846.64 |
| 106 | 517161.90 | 4757921.61 |
| 107 | 517025.85 | 4757868.77 |
| 108 | 517052.49 | 4757816.60 |
| 109 | 517176.78 | 4757573.15 |
| 110 | 517212.10 | 4757591.66 |
| 111 | 517211.44 | 4757549.15 |
| 112 | 517218.48 | 4757536.23 |
| 113 | 517227.15 | 4757520.10 |
| 114 | 517226.99 | 4757557.37 |
| 115 | 517227.40 | 4757605.89 |
| 116 | 517227.07 | 4757613.84 |
| 117 | 517226.36 | 4757636.15 |
| 118 | 517226.40 | 4757642.92 |
| 119 | 517226.95 | 4757646.60 |
| 120 | 517227.84 | 4757651.17 |
| 121 | 517228.64 | 4757655.28 |
| 122 | 517229.48 | 4757658.79 |
| 123 | 517230.28 | 4757661.19 |
| 124 | 517231.53 | 4757664.40 |
| 125 | 517232.78 | 4757666.87 |
| 126 | 517234.71 | 4757670.55 |
| 127 | 517236.22 | 4757672.94 |
| 128 | 517238.07 | 4757675.55 |

| | | |
|-----|-----------|------------|
| 129 | 517241.24 | 4757679.45 |
| 130 | 517242.63 | 4757680.93 |
| 131 | 517245.47 | 4757683.64 |
| 132 | 517246.86 | 4757684.79 |
| 133 | 517250.08 | 4757687.24 |
| 134 | 517253.20 | 4757689.37 |
| 135 | 517257.11 | 4757691.79 |
| 136 | 517266.30 | 4757697.15 |
| 137 | 517265.28 | 4757698.61 |
| 138 | 517271.52 | 4757703.19 |
| 139 | 517274.46 | 4757705.25 |
| 140 | 517285.94 | 4757713.62 |
| 141 | 517288.86 | 4757715.71 |
| 142 | 517300.37 | 4757724.05 |
| 143 | 517303.30 | 4757726.12 |
| 144 | 517306.36 | 4757729.27 |
| 145 | 517313.13 | 4757736.43 |
| 146 | 517315.58 | 4757739.03 |
| 147 | 517325.47 | 4757749.47 |
| 148 | 517327.51 | 4757751.65 |
| 149 | 517337.62 | 4757762.33 |
| 150 | 517340.25 | 4757765.07 |
| 151 | 517350.33 | 4757775.65 |
| 152 | 517352.90 | 4757778.38 |
| 153 | 517363.01 | 4757789.04 |
| 154 | 517365.59 | 4757791.64 |
| 155 | 517371.75 | 4757798.27 |
| 156 | 517375.63 | 4757802.30 |
| 157 | 517378.17 | 4757804.96 |
| 158 | 517386.99 | 4757816.67 |
| 159 | 517389.16 | 4757819.54 |
| 160 | 517393.45 | 4757825.19 |
| 161 | 517398.00 | 4757831.25 |
| 162 | 517400.14 | 4757834.07 |
| 163 | 517405.32 | 4757840.91 |
| 164 | 517409.06 | 4757845.88 |
| 165 | 517411.17 | 4757848.66 |
| 166 | 517413.94 | 4757852.29 |
| 167 | 517420.25 | 4757860.64 |
| 168 | 517422.05 | 4757863.02 |
| 169 | 517427.57 | 4757870.40 |
| 170 | 517431.10 | 4757875.04 |
| 171 | 517433.23 | 4757877.85 |
| 172 | 517437.43 | 4757883.48 |
| 173 | 517442.13 | 4757889.66 |
| 174 | 517444.26 | 4757892.47 |
| 175 | 517448.96 | 4757898.67 |
| 176 | 517453.12 | 4757904.25 |
| 177 | 517455.27 | 4757907.09 |

| | | |
|-----|-----------|------------|
| 178 | 517461.56 | 4757915.42 |
| 179 | 517463.83 | 4757919.07 |
| 180 | 517465.86 | 4757922.21 |
| 181 | 517473.50 | 4757934.63 |
| 182 | 517475.46 | 4757937.68 |
| 183 | 517479.24 | 4757943.88 |
| 184 | 517483.28 | 4757950.48 |
| 185 | 517484.49 | 4757949.74 |
| 186 | 517490.05 | 4757959.96 |
| 187 | 517494.13 | 4757966.62 |
| 188 | 517505.56 | 4757980.26 |
| 189 | 517508.47 | 4757984.08 |
| 190 | 517509.00 | 4757985.18 |
| 191 | 517507.28 | 4757997.97 |
| 192 | 517506.48 | 4758005.14 |
| 193 | 517505.90 | 4758009.88 |
| 194 | 517504.82 | 4758015.49 |
| 195 | 517522.89 | 4758014.41 |
| 196 | 517562.06 | 4758012.11 |
| 197 | 517563.07 | 4758010.72 |
| 198 | 517605.52 | 4758014.89 |
| 199 | 517607.49 | 4758013.89 |
| 200 | 517607.99 | 4758012.34 |
| 201 | 517608.30 | 4758008.07 |
| 202 | 517620.90 | 4758007.89 |
| 203 | 517637.23 | 4758007.38 |
| 204 | 517655.51 | 4758007.05 |
| 205 | 517665.33 | 4758003.26 |
| 206 | 517657.62 | 4757984.26 |
| 207 | 517663.97 | 4757981.36 |
| 208 | 517675.78 | 4757977.00 |
| 209 | 517688.01 | 4757972.27 |
| 210 | 517700.44 | 4757967.40 |
| 211 | 517702.81 | 4757973.63 |
| 212 | 517710.96 | 4757994.29 |
| 213 | 517714.10 | 4758002.16 |
| 214 | 517722.49 | 4758023.38 |
| 215 | 517727.75 | 4758036.66 |
| 216 | 517731.63 | 4758046.64 |

LUKA VELA LUKA - LUČKI BAZEN 2 – TERMINAL

| BR. TOČKE | E | N |
|-----------|-----------|------------|
| 1 | 516848,50 | 4757817,54 |
| 2 | 516586,41 | 4757970,33 |
| 3 | 516549,13 | 4757894,58 |
| 4 | 516318,03 | 4757916,69 |
| 5 | 516310,87 | 4757801,35 |

| | | |
|----|-----------|------------|
| 6 | 516378,32 | 4757817,13 |
| 7 | 516407,51 | 4757815,23 |
| 8 | 516448,03 | 4757800,92 |
| 9 | 516454,70 | 4757829,02 |
| 10 | 516511,26 | 4757819,29 |
| 11 | 516545,45 | 4757810,75 |
| 12 | 516547,03 | 4757816,41 |
| 13 | 516603,16 | 4757805,90 |
| 14 | 516605,20 | 4757805,17 |
| 15 | 516615,56 | 4757801,58 |
| 16 | 516631,54 | 4757796,02 |
| 17 | 516659,61 | 4757783,02 |
| 18 | 516695,16 | 4757771,27 |
| 19 | 516752,95 | 4757752,17 |
| 20 | 516778,46 | 4757735,26 |
| 21 | 516799,69 | 4757719,67 |
| 22 | 516800,72 | 4757723,25 |
| 23 | 516810,63 | 4757718,30 |
| 24 | 516826,91 | 4757707,94 |
| 25 | 516834,03 | 4757704,73 |
| 26 | 516865,78 | 4757687,03 |
| 27 | 516867,23 | 4757686,15 |
| 28 | 516875,02 | 4757681,51 |
| 29 | 516889,54 | 4757672,87 |
| 30 | 516905,92 | 4757662,58 |
| 31 | 516910,77 | 4757659,38 |
| 32 | 516920,71 | 4757652,79 |
| 33 | 516932,03 | 4757645,49 |
| 34 | 516938,62 | 4757641,12 |
| 35 | 516952,93 | 4757631,65 |
| 36 | 516958,28 | 4757628,06 |
| 37 | 516965,88 | 4757622,96 |
| 38 | 516979,92 | 4757613,65 |
| 39 | 516987,93 | 4757608,47 |
| 40 | 516998,10 | 4757601,80 |
| 41 | 517002,88 | 4757598,64 |
| 42 | 517013,48 | 4757591,65 |
| 43 | 517028,42 | 4757581,90 |
| 44 | 517032,22 | 4757579,45 |
| 45 | 517033,86 | 4757578,28 |
| 46 | 517037,04 | 4757576,23 |
| 47 | 517042,00 | 4757573,04 |
| 48 | 517045,92 | 4757570,26 |
| 49 | 517051,17 | 4757566,53 |
| 50 | 517056,97 | 4757562,41 |
| 51 | 517060,86 | 4757559,39 |
| 52 | 517068,72 | 4757553,31 |
| 53 | 517076,57 | 4757546,43 |
| 54 | 517087,99 | 4757534,85 |
| 55 | 517090,41 | 4757537,03 |
| 56 | 517107,34 | 4757565,73 |

LUKA VELA LUKA – UVALA PLITVINE

| BR. TOČKE | E | N |
|-----------|-----------|------------|
| 1 | 516553,16 | 4758571,06 |
| 2 | 516397,25 | 4758651,85 |
| 3 | 516250,14 | 4758421,53 |
| 4 | 516440,09 | 4758322,22 |

LUKA VELA LUKA – SIDRIŠTE OŠJAK

| BR. TOČKE | E | N |
|-----------|-----------|------------|
| 1 | 515767,36 | 4757936,98 |
| 2 | 515382,80 | 4758019,61 |
| 3 | 515394,91 | 4757628,15 |
| 4 | 515758,24 | 4757591,99 |

LUKA VELA LUKA – UVALA GRADINA

| BR. TOČKE | E | N |
|-----------|-----------|------------|
| 1 | 514387.71 | 4758892.06 |
| 2 | 514390.30 | 4758890.75 |
| 3 | 514415.77 | 4758883.83 |
| 4 | 514416.60 | 4758883.69 |
| 5 | 514417.26 | 4758883.75 |
| 6 | 514421.52 | 4758886.38 |
| 7 | 514427.17 | 4758890.39 |
| 8 | 514432.01 | 4758895.09 |
| 9 | 514439.55 | 4758903.07 |
| 10 | 514450.11 | 4758911.84 |
| 11 | 514453.80 | 4758916.18 |
| 12 | 514459.48 | 4758922.14 |
| 13 | 514462.03 | 4758924.60 |
| 14 | 514479.60 | 4758942.71 |
| 15 | 514482.84 | 4758945.68 |
| 16 | 514489.58 | 4758952.91 |
| 17 | 514493.98 | 4758957.90 |
| 18 | 514494.65 | 4758959.39 |
| 19 | 514498.22 | 4758963.49 |
| 20 | 514501.48 | 4758968.35 |

| | | |
|----|-----------|------------|
| 21 | 514506.39 | 4758976.95 |
| 22 | 514507.71 | 4758981.68 |
| 23 | 514509.28 | 4758985.69 |
| 24 | 514510.55 | 4758992.50 |
| 25 | 514510.16 | 4759000.50 |
| 26 | 514509.99 | 4759012.27 |
| 27 | 514510.76 | 4759021.75 |
| 28 | 514512.66 | 4759047.83 |
| 29 | 514513.10 | 4759051.45 |
| 30 | 514513.80 | 4759056.24 |
| 31 | 514514.02 | 4759058.56 |
| 32 | 514510.23 | 4759058.70 |
| 33 | 514490.03 | 4759059.66 |
| 34 | 514457.27 | 4759102.08 |
| 35 | 514458.43 | 4759205.10 |
| 36 | 514418.20 | 4759274.38 |
| 37 | 514405.02 | 4759284.15 |
| 38 | 514389.90 | 4759290.88 |
| 39 | 514346.17 | 4759332.10 |
| 40 | 514337.97 | 4759342.95 |
| 41 | 514315.84 | 4759350.56 |
| 42 | 514301.88 | 4759348.31 |
| 43 | 514269.80 | 4759352.74 |
| 44 | 514251.93 | 4759345.42 |
| 45 | 514209.37 | 4759320.66 |
| 46 | 514182.42 | 4759318.18 |
| 47 | 514156.37 | 4759320.71 |
| 48 | 514126.45 | 4759316.18 |
| 49 | 514101.42 | 4759317.73 |
| 50 | 514056.33 | 4759322.93 |
| 51 | 514028.38 | 4759320.43 |
| 52 | 513970.39 | 4759319.40 |
| 53 | 513936.26 | 4759326.79 |
| 54 | 513918.55 | 4759310.47 |
| 55 | 513891.88 | 4759291.99 |
| 56 | 514010.02 | 4759116.10 |
| 57 | 514021.11 | 4759111.30 |
| 58 | 514029.44 | 4759092.45 |
| 59 | 514032.67 | 4759079.50 |
| 60 | 514028.22 | 4759048.53 |
| 61 | 514025.35 | 4759041.37 |
| 62 | 514128.75 | 4758963.22 |
| 63 | 514131.66 | 4758968.27 |
| 64 | 514159.49 | 4758977.76 |
| 65 | 514185.46 | 4758979.23 |
| 66 | 514203.36 | 4758984.55 |
| 67 | 514266.26 | 4758990.67 |

| | | |
|----|-----------|------------|
| 68 | 514305.33 | 4758986.37 |
| 69 | 514346.78 | 4758961.11 |
| 70 | 514354.82 | 4758959.25 |
| 71 | 514374.15 | 4758940.59 |
| 72 | 514377.77 | 4758905.66 |
| 73 | 514377.73 | 4758905.28 |
| 74 | 514378.64 | 4758903.31 |
| 75 | 514379.04 | 4758902.63 |
| 76 | 514380.91 | 4758899.26 |
| 77 | 514382.45 | 4758896.97 |
| 78 | 514384.94 | 4758894.20 |

V. TIJELA LUČKE UPRAVE

Članak 10.

Tijela lučke uprave su Upravno vijeće i ravnatelj.

1. Upravno vijeće

Članak 11.

Lučkom upravom upravlja Upravno vijeće.

Upravno vijeće ima predsjednika i četiri člana koje imenuje i razrješava Župan, s time da predsjednika i dva člana Župan imenuje samostalno, jednog člana na prijedlog Ministarstva, a jednog na prijedlog svih jedinica lokalne samouprave na čijem području se nalaze luke kojima upravlja Lučka uprava.

Mandat predsjednika i članova Upravnog vijeća je četiri godine i ista osoba može biti ponovno imenovana.

Članak 12.

Upravno vijeće:

1. donosi statut Lučke uprave i odlučuje o njegovim promjenama,
2. donosi četverogodišnji plan razvoja luka pod upravljanjem Lučke uprave kojim se postavljaju ciljevi u skladu s kojima se definiraju godišnji plan rada luke i financijski plan,
3. donosi godišnji plan rada luke s financijskim planom,
4. prihvaća izvještaj o ostvarenju godišnjeg plana rada luke i financijski izvještaj,
5. donosi lučke tarife,
6. daje koncesiju za obavljanje lučkih djelatnosti,
7. donosi odluku o posebnoj upotrebi na lučkom području,

8. imenuje i razrješava ravnatelja,
9. imenuje stručnu komisiju za izbor ravnatelja,
10. donosi opće akte Lučke uprave,
11. osniva stručno povjerenstvo za koncesije,
12. osniva radna tijela za obavljanje i praćenje poslova iz njegova djelokruga te imenuje i razrješava njihove članove,
13. obavlja i druge poslove u skladu s Zakonom, ovom Odlukom i statutom Lučke uprave.

Upravno vijeće donosi statut Lučke uprave uz prethodnu suglasnost Osnivača.

2. Ravnatelj

Članak 13.

Ravnatelj je poslovodni i stručni voditelj Lučke uprave.

Ravnatelj organizira i vodi poslovanje Lučke uprave, predstavlja i zastupa Lučku upravu te je odgovoran za zakonitost rada Lučke uprave.

Članak 14.

Ravnatelja na temelju javnog natječaja i zapisnika stručne komisije imenuje Upravno vijeće. Za ravnatelja se može imenovati osoba koja uz opće uvjete ispunjava i uvjete propisane statutom Lučke uprave.

Mandat ravnatelja je četiri godine i ista osoba može se ponovno imenovati za ravnatelja.

Postupak imenovanja ravnatelja podrobnije se utvrđuje statutom Lučke uprave.

Ravnatelj može imati pomoćnika i za svoj rad odgovoran je Upravnom vijeću i županu.

Ravnatelj s predsjednikom Upravnog vijeća Lučke uprave zaključuje ugovor o radu.

Statutom Lučke uprave propisuje se maksimalni novčani iznos vrijednosti pravnog posla kojeg ravnatelj može samostalno zaključiti bez prethodne suglasnosti Upravnog vijeća odnosno Župana.

Članak 15.

Dužnosti ravnatelja su:

1. izvršava opće akte i druge odluke Upravnog vijeća te prati njihovu provedbu,
2. predlaže Upravnom vijeću opće akte,
3. predlaže Upravnom vijeću četverogodišnji plan razvoja luke
4. predlaže Upravnom vijeću godišnji plan rada luke s financijskim planom,
5. predlaže Upravnom vijeću izvještaj o ostvarenju godišnjeg plana rada luke i financijski izvještaj
6. predlaže Upravnom vijeću Lučke uprave ustroj, potreban broj i sastav stručno-tehničkog osoblja te raspis javnog natječaja za zapošljavanje,
7. odlučuje o zasnivanju i prestanku radnog odnosa te zaključuje ugovore o radu stručno-tehničkog osoblja, a na temelju provedenog javnog natječaja,

8. redovito izvješćuje Upravno vijeće o stanju u luci, lučkim kapacitetima, stanju podgradnje i nadgradnje,
9. usklađuje rad koncesionara na lučkom području,
10. nadzire izvršavanje preuzetih obveza na temelju koncesija i posebne upotrebe,
11. unosi podatke o koncesiji i posebnoj upotrebi u Jedinственu nacionalnu bazu podataka pomorskog dobra Republike Hrvatske,
12. unosi podatke o koncesijama i posebnoj upotrebi u Upisnik koncesija
13. obavlja druge poslove u skladu s Zakonom, statutom i općim aktima Lučke uprave.

Članak 16.

Ravnatelj može biti razriješen prije isteka vremena na koje je imenovan.

Upravno vijeće dužno je razriješiti ravnatelja u slučajevima propisanim propisom kojim se uređuju ustanove.

Prije donošenja odluke o razrješenju ravnatelja se mora dati mogućnost da se izjasni o razlozima za razrješenje.

VI. FINANCIRANJE LUČKE UPRAVE

Članak 17.

Prihodi lučke uprave su:

1. lučke tarife,
2. prihod od koncesije na lučkom području,
3. prihod od posebne upotrebe na lučkom području,
4. sredstva iz proračuna osnivača,
5. sredstva iz državnog proračuna,
6. bespovratne potpore iz strukturinih fondova Europske Unije,
7. ostali prihodi u skladu s Zakonom i općim aktima Lučke uprave,

Sredstvima iz stavka 1. točke 5. ovoga članka Lučka uprava može financirati samo izgradnju i održavanje lučke podgradnje.

Sredstvima iz stavka 1. točaka 1. do 4., 6. i 7. ovoga članka pripadaju u cijelosti Lučkoj upravi na čijem području se ubiru i namijenjena su za:

1. izgradnju i održavanje lučke nadgradnje i podgradnje,
2. opremanje luke opremom za zaštitu mora od onečišćenja s brodova,
3. održavanje dubine u luci i na sidrištu luke,
4. troškove poslovanja Lučke uprave.

Članak 18.

Sukladno odredbama ove Odluke, Lučka uprava u obvezi je pridržavati se odredbi Odluke o načinu razdruživanja Županijskih lučkih uprava u Dubrovačko-neretvanskoj županiji Klasa:

342-01/06-01/07, Urbroj: 2117/1-PV/03-06-2 od 25. travnja 2006. godine, Odluke Županijskog poglavarstva od 17. travnja 2007. godine i Ugovora o sufinanciranju.

VII. OPĆI AKTI

Članak 19.

Statutom Lučke uprave pobliže se uređuje ustrojstvo Lučke uprave, međusobna prava i obveze osnivača i Lučke uprave, ovlasti i način odlučivanja tijela Lučke uprave, uvjeti za izbor i natječajni postupak za izbor ravnatelja, te uređuju i druga pitanja od značenja za obavljanje djelatnosti i poslovanje Lučke uprave, a sve u skladu s ovom Odlukom.

VIII. PRIJELAZNE I ZAVRŠNE ODREDBE

Članak 20.

Ova Odluka stupa na snagu osmog dana od dana objave „Službenom glasniku Dubrovačko-neretvanske županije“.

Članak 21.

Stupanjem na snagu ove Odluke prestaje važiti Odluka o osnivanju Županijske lučke uprave Vela Luka za luke županijskog i lokalnog značaja („Službeni glasnik Dubrovačko-neretvanske županije“ broj 5/05., 12/15. i 10.16.) te Odluka o osnivanju Županijske lučke uprave Vela Luka za luke županijskog i lokalnog značaja („Službeni glasnik Dubrovačko-neretvanske županije“ broj 15/22.).

Klasa: 342-02/23-01/86

Urbroj:

Dubrovnik,

Predsjednica Županijske skupštine

Terezina Orlić

Dostaviti:

- Županijska lučka uprava Vela Luka (putem Upravnog odjela), ovdje
- Ministarstvo mora, prometa i infrastrukture, (putem Upravnog odjela), ovdje
- Upravni odjel za poduzetništvo, turizam i more, ovdje
- Službeni glasnik Dubrovačko-neretvanske županije, ovdje
- Pismohrana, ovdje.

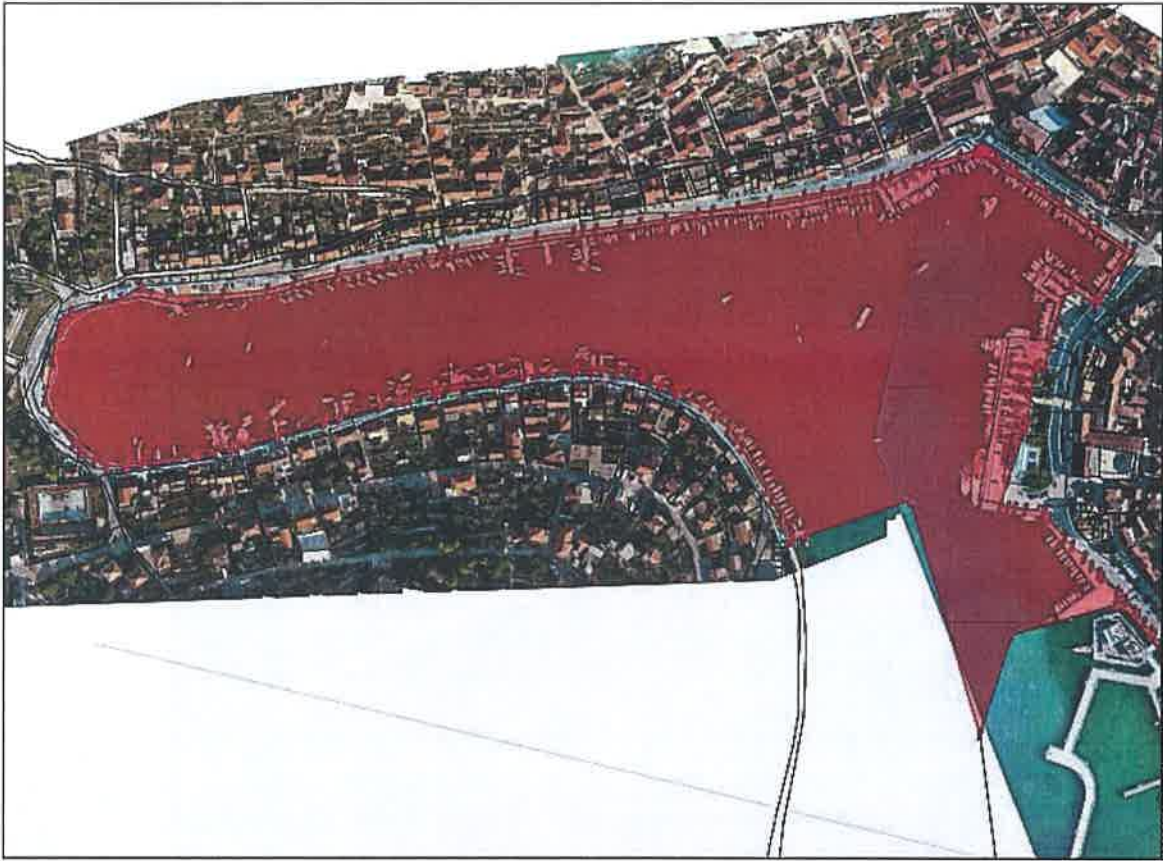

| | |
|---|---------|
|  | |
| INSTITUTIONAL NAME DEPARTMENT NAME PROJECT NAME | |
| DATE | SCALE |
| BY | CHECKED |
| DATE | DATE |

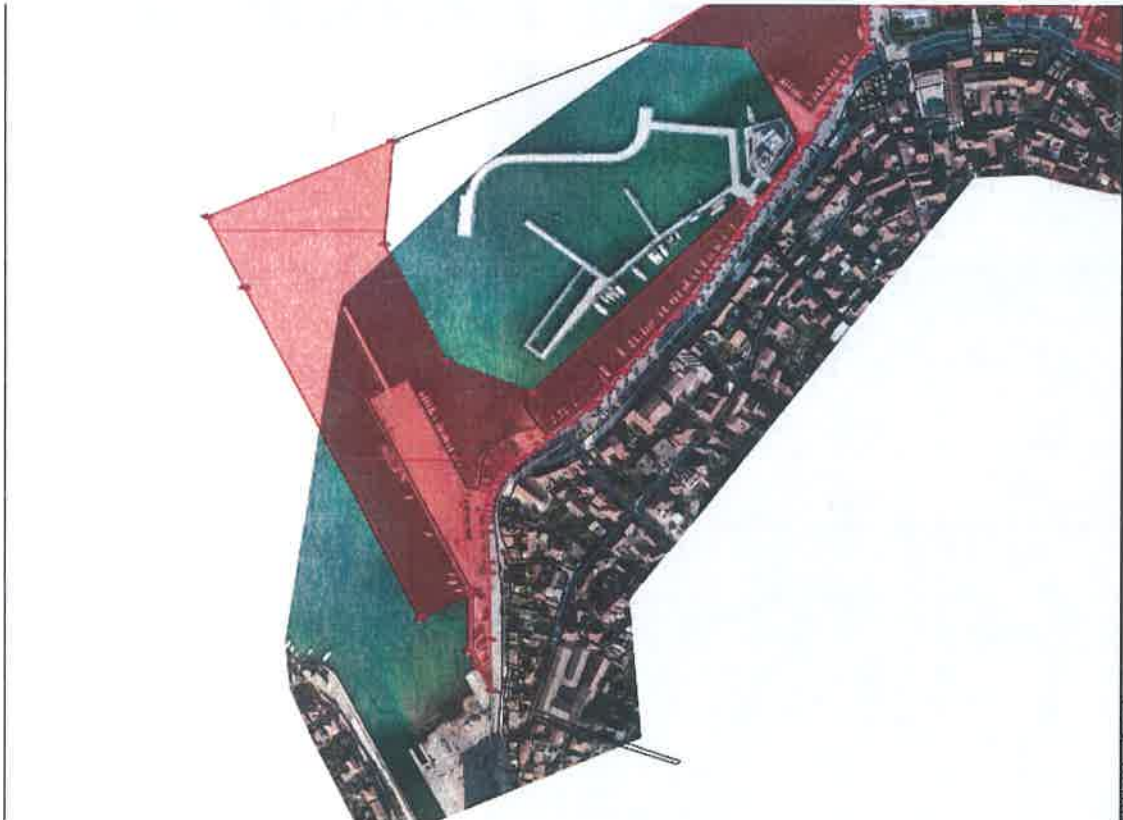

| | |
|---|---------|
|  | |
| INSTITUTIONAL NAME DEPARTMENT NAME PROJECT NAME | |
| DATE | SCALE |
| BY | CHECKED |
| DATE | DATE |

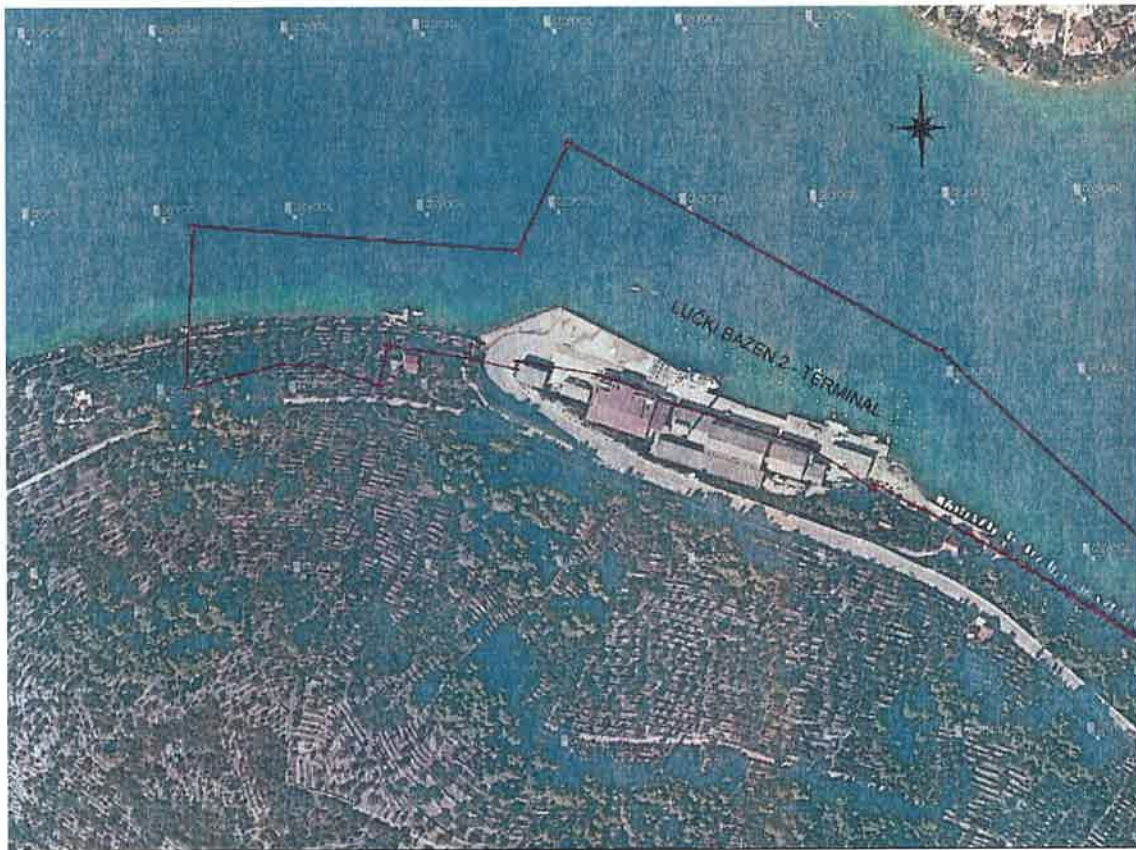

| | | | |
|---|--|---------------------------|--|
| | | Datum: _____ Mj: _____ | |
| Naziv projekta: _____ Broj projekta: _____ | | Mj: _____ Broj: _____ | |
| Ime i prezime autora: _____ Mjesto: _____ | | Datum: _____ Mj: _____ | |
| Ime i prezime glavnog inženjera: _____ Mjesto: _____ | | Datum: _____ Mj: _____ | |
| Ime i prezime voditelja: _____ Mjesto: _____ | | Datum: _____ Mj: _____ | |
| Ime i prezime stručnjaka: _____ Mjesto: _____ | | Datum: _____ Mj: _____ | |
| Ime i prezime suradnika: _____ Mjesto: _____ | | Datum: _____ Mj: _____ | |

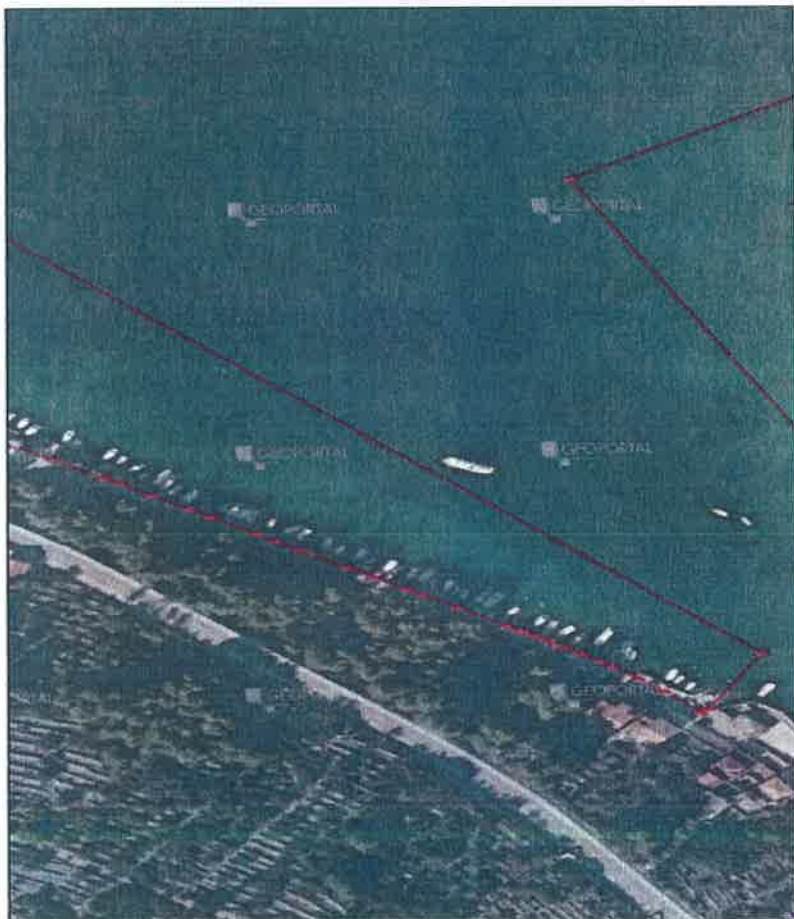

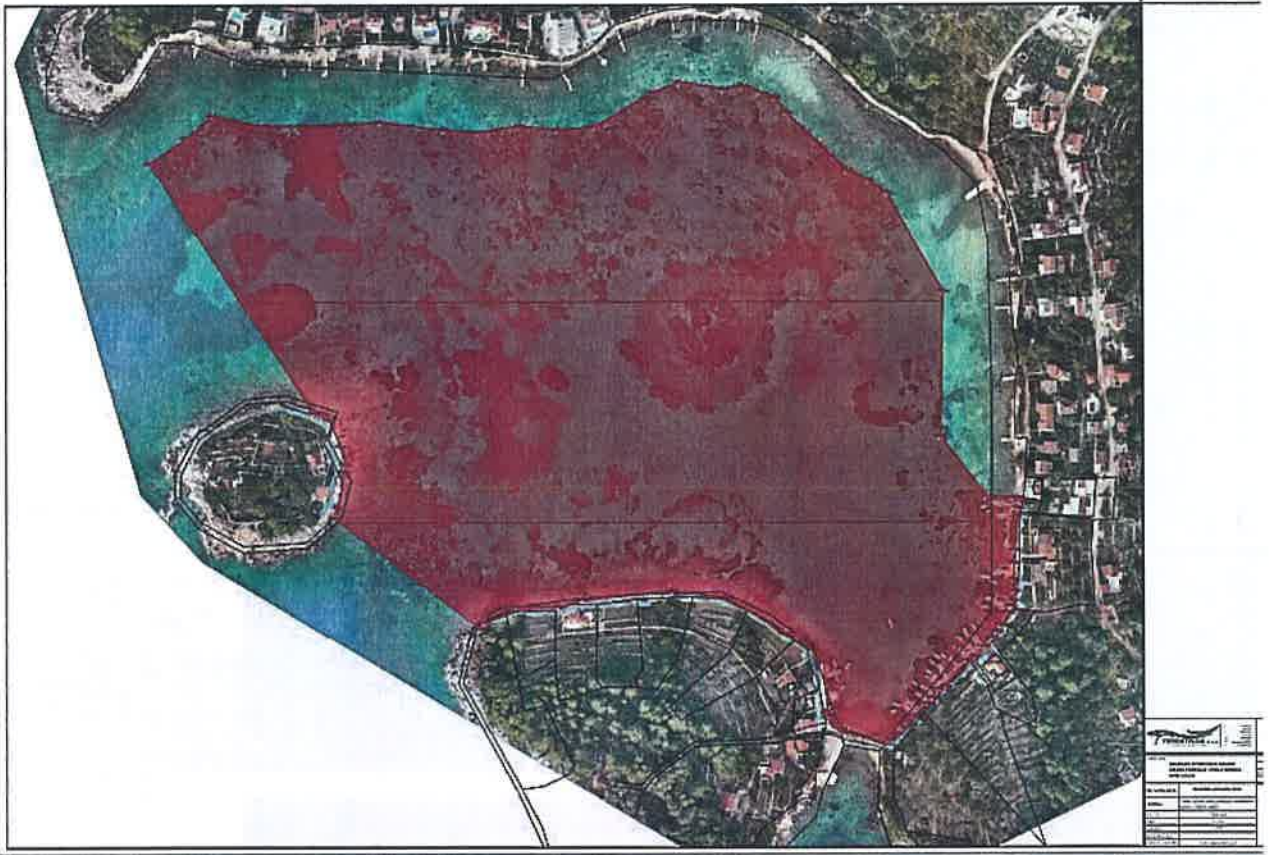



REPUBLIKA HRVATSKA
DUBROVAČKO – NERETVANSKA ŽUPANIJA
Upravni odjel za poduzetništvo, turizam i more

KLASA: 342-02/23-01/86

URBROJ: 2117-08/1-23-1

Dubrovnik, 4. prosinca 2023. godine

ŽUPAN

- ovdje -

**Predmet: Prijedlog Odluke o osnivanju Županijske lučke uprave Vela Luka
za luke županijskog i lokalnog značaja
- dostavlja se,**

Dubrovačko-neretvanska županija donijela je Odluku o osnivanju Županijske lučke uprave Vela Luka za luke županijskog i lokalnog značaja („Službeni glasnik Dubrovačko-neretvanske županije“ broj 5/05.) radi upravljanja, gradnje i korištenja luka otvorenih za javni promet županijskog i lokalnog značaja na području Općine Vela Luka te Odluke o izmjenama i dopunama Odluke o osnivanju Županijske lučke uprave Vela Luka za luke županijskog i lokalnog značaja („Službeni glasnik Dubrovačko-neretvanske županije“ broj 12/15. i 10/16.) Skupština Dubrovačko-neretvanske županije na 7. sjednici održanoj 17. ožujka 2022. godine donijela je Odluku o osnivanju Županijske lučke uprave Vela Luka za luke županijskog i lokalnog značaja („Službeni glasnik Dubrovačko-neretvanske županije“ broj 15/22.) u svrhu usklađivanja djelovanja Županijske lučke uprave Vela Luka s normativnim okvirom i utvrđivanja obuhvata lučkog područja luka u nadležnosti Lučke uprave u službenom HTRS/96 TM koordinatnom sustavu.

Ovom Odlukom, sukladno članku 225. stavku 2. Zakona, usklađuje se akt o osnivanju Županijske lučke uprave Vela Luka te se usklađuju obuhvati lučkih područja sa stvarnim stanjem na terenu i potrebama daljnjeg razvoja i uređenja lučkih područja.

Slijedom navedenog, predlaže se Županijskoj skupštini donošenje Odluke o osnivanju Županijske lučke uprave Vela Luka za luke županijskog i lokalnog značaja.

S poštovanjem,

Pročelnik
Ivo Klaić, mag.ing.admin.nav.

Privitak:
- kao u tekstu

Na temelju članka 36. Statuta Dubrovačko-neretvanske županije (Službeni glasnik Dubrovačko-neretvanske županije br. 3/21.) Župan donosi

ZAKLJUČAK

Utvrdjuje se prijedlog Odluke o osnivanju Županijske lučke uprave Vela Luka za luke županijskog i lokalnog značaja i prosljeđuje Županijskoj skupštini na raspravu i donošenje.

KLASA: 342-02/23-01/86

URBROJ: 2117-01-23-2

Dubrovnik, 4. prosinca 2023. godine



