

Na temelju članka 115. stavka 2. Zakona o pomorskom dobru i morskim lukama („Narodne novine“ broj 83/23. – u daljnjem tekstu: Zakon), Naredbe o razvrstaju luka otvorenih za javni promet na području Dubrovačko-neretvanske-županije („Narodne novine“ broj 15/17.), članaka 23. i 41. Statuta Dubrovačko-neretvanske županije („Službeni glasnik Dubrovačko-neretvanske županije“ broj 3/21.), Županijska skupština Dubrovačko-neretvanske županije na sjednici, održanoj 2023. godine, donijela je

O D L U K U
o osnivanju Županijske lučke uprave Dubrovnik
za luke županijskog i lokalnog značaja

I. UVODNE ODREDBE

Članak 1.

Dubrovačko-neretvanska županija donijela je Odluku o osnivanju Županijske lučke uprave Dubrovnik za luke županijskog i lokalnog značaja („Službeni glasnik Dubrovačko-neretvanske županije“ broj 5/05.) radi upravljanja, gradnje i korištenja luka otvorenih za javni promet županijskog i lokalnog značaja na području Grada Dubrovnika, te Odluke o izmjenama i dopunama Odluke o osnivanju Županijske lučke uprave Dubrovnik za luke županijskog i lokalnog značaja („Službeni glasnik Dubrovačko-neretvanske županije“ broj 10/05., 8/10., 12/10., 12/13., 16/21.).

Skupština Dubrovačko-neretvanske županije na 7. sjednici održanoj 17. ožujka 2022. godine donijela je Odluku o osnivanju Županijske lučke uprave Dubrovnik za luke županijskog i lokalnog značaja („Službeni glasnik Dubrovačko-neretvanske županije“ broj 15/22.) u svrhu usklađivanja djelovanja Županijske lučke uprave Dubrovnik s normativnim okvirom i utvrđivanja obuhvata lučkog područja luka u nadležnosti Lučke uprave u službenom HTRS/96 TM koordinatnom sustavu.

Članak 2.

Ovom Odlukom, sukladno članku 225. stavku 2. Zakona, usklađuje se akt o osnivanju Županijske lučke uprave Dubrovnik (u daljnjem tekstu: Lučka uprava).

II. TEMELJNE ODREDBE

Članak 3.

Osnivač Lučke uprave je Dubrovačko-neretvanska županija koja ima osnivačka prava nad Lučkom upravom.

Članak 4.

Sukladno Naredbi o razvrstaju luka otvorenih za javni promet na području Dubrovačko-neretvanske-županije, na području nadležnosti Lučke uprave razvrstane su luke županijskog značaja: Gradska luka Dubrovnik te luke lokalnog značaja: luka Brsečine, luka Donje Čelo,

luka Gornje Čelo, luka Gruž, luka Jakljan, luka Komolac, luka Lokrum, luka Lopud, luka Luka (Šipanska), luka Mokošica, luka Orašac, luka Suđurađ, luka Sustjepan, luka Trsteno i luka Zaton.

Članak 5.

Lučka uprava obavlja svoju djelatnost, posluje i sudjeluje u pravnom prometu pod nazivom: Županijska lučka uprava Dubrovnik. Sjedište lučke uprave je u Dubrovniku.

Lučka uprava je pravna osoba s javnim ovlastima.

Ako Zakonom i ovom Odlukom nije što drugačije propisano, na Lučku upravu primjenjuju se propisi kojima se uređuju ustanove.

Lučka uprava stječe svojstvo pravne osobe upisom u sudski registar, a gubi svojstvo pravne osobe brisanjem iz tog registra.

Lučka uprava može u pravnom prometu stjecati prava i preuzimati obveze.

Lučka uprava odgovara za svoje obveze cijelom svojom imovinom.

Članak 6.

O promjenama naziva i sjedišta ŽLU Dubrovnik odlučuje osnivač.

III. DJELATNOST LUČKE UPRAVE

Članak 7.

Djelatnosti Lučke uprave su:

1. građenje, održavanje, upravljanje, zaštita i unaprjeđenje lučkog područja,
2. građenje i održavanje lučke podgradnje i nadgradnje,
3. osiguravanje trajnog i nesmetanog obavljanja lučkog prometa, tehničko-tehnološkog jedinstva i sigurnosti lučkog područja za plovidbu,
4. provođenje reda u luci, koje osim ostaloga uključuje ukrcaj i iskrcaj putnika i vozila,
5. osiguranje pružanja osnovnih lučkih djelatnosti, i to:
 - a) privez i odvez plovnih i plutajućih objekata,
 - b) ukrcaj i iskrcaj tereta,
 - c) opskrba plovnih objekata vodom i energijom,
 - d) usluga dizanja i spuštanja plovnih objekata u more,
 - e) lučko tegljenje i potiskivanje,
6. osiguravanje prihvata i predaje svih vrsta otpada s pomorskih objekata osobi koja obavlja djelatnost gospodarenja otpadom, sukladno propisu kojim se uređuje gospodarenje otpadom,
7. osiguravanje opskrbe plovnih objekata gorivom,
8. usklađivanje i nadzor rada koncesionara na lučkom području,

9. davanje koncesija i posebne upotrebe,
10. obavljanje drugih poslova utvrđenih Zakonom.

IV. LUČKO PODRUČJE

Članak 8.

Lučka uprava ima pravo upotrebe i korištenja građevina i objekata, podgradnje i nadgradnje na lučkom području luka u svojoj nadležnosti.

Članak 9.

Nadležnost Lučke uprave proteže se na lučko područje luke iz članka 4. ove Odluke, kojima se granice kopnenog i morskog dijela utvrđuju lomnim točkama, kako slijedi:

GRADSKA LUKA DUBROVNIK

Broj točke	N	E
1	4723482.04	632280.70
2	4723482.45	632355.03
3	4723680.32	632379.33
4	4723692.58	632380.87
5	4723697.43	632381.48
6	4723698.11	632377.84
7	4723699.13	632370.80
8	4723700.55	632364.84
9	4723700.94	632361.49
10	4723701.45	632360.10
11	4723702.10	632360.20
12	4723702.53	632356.93
13	4723702.60	632356.78
14	4723703.30	632355.86
15	4723704.70	632346.94
16	4723704.74	632346.16
17	4723704.83	632345.29
18	4723703.96	632345.20
19	4723704.21	632342.92
20	4723708.21	632343.40
21	4723709.14	632335.25
22	4723709.25	632334.14
23	4723709.37	632331.41
24	4723709.38	632331.07
25	4723709.05	632323.82
26	4723707.80	632318.27
27	4723707.68	632314.60
28	4723707.32	632311.93

Broj točke	N	E
29	4723707.16	632311.23
30	4723710.58	632309.56
31	4723716.24	632303.78
32	4723712.71	632300.52
33	4723705.43	632293.79
34	4723703.10	632292.08
35	4723699.85	632289.11
36	4723698.54	632287.91
37	4723696.10	632283.46
38	4723700.80	632281.16
39	4723705.28	632280.11
40	4723708.90	632279.27
41	4723709.08	632279.48
42	4723710.69	632279.11
43	4723723.81	632276.17
44	4723728.80	632275.27
45	4723729.51	632275.14
46	4723730.01	632275.12
47	4723730.10	632272.89
48	4723731.14	632270.58
49	4723733.38	632267.59
50	4723736.01	632266.41
51	4723739.57	632265.40
52	4723737.84	632257.06
53	4723737.57	632255.70
54	4723733.25	632257.20
55	4723733.51	632250.78
56	4723730.21	632250.10

Broj točke	N	E
57	4723728.22	632249.99
58	4723712.19	632244.72
59	4723709.21	632243.76
60	4723708.38	632243.80
61	4723709.32	632235.58
62	4723709.83	632229.93
63	4723710.55	632223.20
64	4723712.40	632223.33
65	4723710.98	632211.16
66	4723710.43	632208.43
67	4723713.17	632205.44
68	4723727.36	632191.85
69	4723729.20	632193.83
70	4723729.98	632193.07
71	4723730.43	632192.64
72	4723728.22	632184.89
73	4723727.79	632183.56
74	4723725.82	632177.43
75	4723724.45	632177.78
76	4723718.11	632179.36
77	4723705.93	632182.63
78	4723700.75	632184.05
79	4723700.14	632186.29
80	4723698.23	632188.99
81	4723696.69	632190.44
82	4723694.82	632191.62
83	4723692.35	632192.60
84	4723688.98	632193.13
85	4723687.34	632193.05
86	4723684.95	632192.65
87	4723683.54	632192.36
88	4723680.32	632190.15
89	4723678.46	632188.15
90	4723677.09	632186.09
91	4723676.23	632184.17
92	4723675.58	632181.52
93	4723675.53	632179.18
94	4723676.08	632176.31
95	4723671.76	632173.61
96	4723668.41	632171.51
97	4723666.69	632170.44
98	4723664.22	632168.88
99	4723669.89	632164.52
100	4723675.51	632160.62
101	4723675.91	632160.35
102	4723671.97	632140.43
103	4723670.26	632138.98
104	4723667.81	632136.76
105	4723664.61	632133.68

Broj točke	N	E
106	4723662.34	632131.65
107	4723660.64	632130.14
108	4723659.95	632129.86
109	4723659.26	632129.19
110	4723649.84	632126.65
111	4723647.33	632125.97
112	4723646.87	632125.85
113	4723646.74	632126.33
114	4723643.98	632137.91
115	4723643.20	632137.74
116	4723643.31	632137.08
117	4723634.36	632135.67
118	4723634.30	632136.06
119	4723633.52	632135.92
120	4723633.73	632134.99
121	4723634.72	632130.59
122	4723641.19	632103.51
123	4723639.24	632103.07
124	4723641.06	632101.74
125	4723641.23	632101.77
126	4723641.52	632100.22
127	4723634.98	632099.00
128	4723632.37	632098.49
129	4723618.44	632095.62
130	4723618.43	632097.16
131	4723618.42	632098.12
132	4723618.24	632117.52
133	4723618.22	632118.87
134	4723618.21	632120.21
135	4723618.57	632120.21
136	4723619.06	632122.13
137	4723618.61	632130.50
138	4723618.12	632130.54
139	4723607.26	632130.38
140	4723606.24	632130.37
141	4723597.71	632130.21
142	4723587.13	632130.16
143	4723585.14	632130.17
144	4723578.80	632129.92
145	4723573.87	632129.80
146	4723572.83	632129.79
147	4723570.09	632129.72
148	4723565.10	632129.72
149	4723564.68	632127.17
150	4723557.72	632127.89
151	4723557.55	632127.06
152	4723553.20	632127.49
153	4723551.83	632127.56
154	4723551.38	632127.32

Broj točke	N	E
155	4723551.05	632126.75
156	4723549.68	632118.00
157	4723542.78	632118.47
158	4723542.08	632118.23
159	4723541.56	632117.43
160	4723540.90	632112.17
161	4723542.11	632112.06
162	4723541.77	632111.15
163	4723538.99	632109.63
164	4723534.86	632110.03
165	4723532.53	632110.27
166	4723511.79	632112.27
167	4723514.82	632133.10
168	4723517.65	632154.75
169	4723519.60	632173.89
170	4723516.64	632191.17
171	4723512.07	632221.75
172	4723515.26	632222.89
173	4723515.56	632221.84
174	4723543.93	632231.65
175	4723549.84	632233.81
176	4723548.23	632237.42
177	4723547.12	632239.34

Broj točke	N	E
178	4723545.26	632241.87
179	4723543.56	632243.51
180	4723541.23	632245.34
181	4723538.56	632246.83
182	4723536.43	632247.80
183	4723533.82	632248.66
184	4723530.89	632249.17
185	4723527.46	632249.36
186	4723524.68	632249.06
187	4723520.56	632248.06
188	4723517.55	632246.83
189	4723513.58	632244.13
190	4723512.49	632243.22
191	4723509.51	632239.78
192	4723505.82	632242.12
193	4723504.69	632242.50
194	4723504.24	632243.40
195	4723496.56	632264.27
196	4723496.27	632266.62
197	4723496.00	632268.87
198	4723495.38	632268.80

GRADSKA LUKA DUBROVNIK - SIDRIŠTE

Broj točke	N	E
1	4722811.08	632936.52
2	4722414.82	633194.82
3	4721623.21	633757.06
4	4722257.02	634610.82
5	4722306.80	633994.53
6	4722700.39	633599.51
7	4723124.41	633181.15

LUKA BRSEČINE

Broj točke	N	E
1	4733131.63	619002.21
2	4733135.23	619006.19
3	4733137.53	619009.51

4	4733137.72	619011.92
5	4733140.70	619015.65
6	4733141.40	619014.39
7	4733144.78	619008.24
8	4733145.61	619005.98
9	4733139.09	619004.09
10	4733135.31	618999.51
11	4733126.92	618992.58
12	4733114.65	618979.88
13	4733110.49	618976.37
14	4733102.01	618965.81
15	4733093.11	618953.49
16	4733086.27	618964.91
17	4733052.22	619023.29
18	4733102.68	619053.68

LUKA DONJE ČELO

Broj točke	E	N
1	623386.96	4727843.47
2	623383.03	4727843.35
3	623379.58	4727843.27
4	623262.93	4727841.00
5	623266.96	4727733.25
6	623350.64	4727661.91
7	623410.79	4727682.41
8	623415.02	4727684.00
9	623412.76	4727688.60
10	623407.46	4727699.27
11	623410.80	4727700.46
12	623412.59	4727706.65
13	623410.87	4727710.75
14	623410.37	4727711.94
15	623403.33	4727729.15

16	623400.14	4727736.82
17	623396.47	4727747.57
18	623393.23	4727757.25
19	623391.55	4727762.37
20	623390.66	4727765.62
21	623389.55	4727770.64
22	623386.43	4727769.75
23	623385.87	4727782.78
24	623385.74	4727789.23
25	623385.53	4727796.91
26	623385.66	4727805.80
27	623385.71	4727808.01
28	623385.95	4727817.23
29	623386.07	4727820.44
30	623386.49	4727832.07

LUKA GORNJE ČELO

Broj točke	N	E
1	4726780.97	624430.61
2	4726796.90	624437.82
3	4726840.81	624407.42
4	4726816.61	624368.11
5	4726772.68	624398.87
6	4726767.97	624402.07
7	4726766.82	624403.60

Broj točke	N	E
8	4726768.50	624406.28
9	4726769.40	624409.86
10	4726769.16	624412.50
11	4726768.57	624418.84
12	4726771.14	624424.31
13	4726771.67	624426.41
14	4726779.32	624429.87

LUKA GRUŽ

Broj točke	N	E
1	4724965.65	630226.02
2	4724970.93	630224.91
3	4724985.37	630221.98
4	4725018.61	630215.29
5	4725053.16	630208.27
6	4725062.70	630206.34
7	4725082.68	630200.91
8	4725101.19	630195.87
9	4725125.34	630189.28
10	4725131.47	630187.62
11	4725135.24	630187.05
12	4725139.56	630186.41
13	4725159.23	630183.47
14	4725218.32	630174.55
15	4725273.96	630166.18
16	4725279.05	630165.39
17	4725281.72	630164.98
18	4725295.62	630162.84
19	4725300.18	630162.14
20	4725307.76	630159.12
21	4725314.13	630156.57
22	4725381.66	630129.22
23	4725380.11	630124.49
24	4725317.34	629925.87

25	4725305.15	629915.88
26	4725302.93	629919.32
27	4725300.54	629922.77
28	4725295.91	629928.80
29	4725289.40	629936.10
30	4725281.50	629943.56
31	4725273.94	629950.03
32	4725266.29	629956.59
33	4725258.60	629963.18
34	4725250.71	629969.84
35	4725243.11	629976.13
36	4725227.30	629989.22
37	4725219.39	629995.77
38	4725211.88	630001.99
39	4725203.88	630008.61
40	4725197.57	630013.72
41	4725192.18	630017.32
42	4725185.66	630020.73
43	4725179.46	630023.17
44	4725173.08	630024.95
45	4725165.89	630026.15
46	4725159.01	630026.54
47	4725152.10	630026.20
48	4725145.31	630025.13
49	4725138.62	630023.33
50	4725132.45	630021.12
51	4725126.31	630018.65
52	4725120.03	630015.56
53	4725114.04	630012.09
54	4725108.73	630008.63
55	4725102.39	630004.05
56	4725095.91	629998.95
57	4725083.18	629988.24
58	4725084.06	629988.03
59	4725078.06	629981.50
60	4725070.25	629974.89
61	4725064.61	629971.01
62	4725059.06	629968.41
63	4725052.96	629965.49
64	4725049.34	629963.82
65	4725040.64	629961.74
66	4725037.83	629960.69
67	4725032.73	629958.16
68	4725028.70	629956.29
69	4725023.37	629953.54
70	4725019.01	629951.73
71	4725014.86	629950.42
72	4725011.27	629949.90
73	4725007.80	629950.07
74	4725006.77	629950.12
75	4725003.39	629950.91
76	4725006.84	629970.50
77	4725005.52	629970.75
78	4725003.20	629971.72

79	4725001.08	629973.06
80	4724999.09	629974.80
81	4724995.86	629981.10
82	4724994.82	629982.86
83	4724991.06	629990.75
84	4724989.41	629994.22
85	4724984.13	630004.69
86	4724980.40	630012.37
87	4724979.02	630015.18
88	4724970.27	630033.22
89	4724966.32	630041.21
90	4724965.34	630043.21
91	4724959.95	630054.00
92	4724954.20	630065.55
93	4724949.08	630076.15
94	4724941.34	630091.66
95	4724940.84	630092.67
96	4724937.02	630100.47
97	4724933.75	630107.21
98	4724931.31	630113.62
99	4724930.23	630119.85
100	4724930.68	630126.24
101	4724931.70	630130.23
102	4724932.87	630135.07
103	4724936.79	630151.10
104	4724941.61	630171.02
105	4724941.82	630171.85
106	4724946.11	630189.53
107	4724950.55	630208.00
108	4724950.89	630209.38
109	4724953.90	630221.95
110	4724956.94	630224.82
111	4724959.31	630226.19
112	4724961.18	630226.14

LUKA GRUŽ – SOLITUDO IS2-2

Broj točke	E	N
1	629125,92	4726095,77
2	629131,04	4726141,64
3	629240,41	4726138,79
4	629291,47	4726120,32
5	629465,55	4725922,65
6	629434,28	4725895,28
7	629306,51	4726051,32
8	629302,53	4726055,64

Broj točke	E	N
9	629295,99	4726060,96
10	629289,77	4726064,57
11	629284,83	4726066,66
12	629203,22	4726096,19
13	629196,03	4726098,20
14	629190,28	4726099,01
15	629183,32	4726099,09

LUKA GRUŽ – SOLITUDO IS2-3

Broj točke	E	N
1	628768,97	4726175,56
2	628758,26	4726181,46
3	628744,46	4726189,07
4	628749,49	4726221,73
5	628800,14	4726208,67
6	628895,48	4726184,07
7	628848,62	4726131,72

Broj točke	E	N
8	628849,40	4726121,44
9	628839,57	4726120,70
10	628793,83	4726117,23
11	628784,73	4726131,15
12	628769,71	4726132,48
13	628769,63	4726135,65

LUKA JAKLJAN

Broj točke	N	E
1	4734123.82	608858.17
2	4734122.66	608804.42
3	4734040.41	608805.92
4	4734092.60	608878.03
5	4734096.03	608880.18
6	4734097.30	608880.94
7	4734100.26	608882.71

Broj točke	N	E
8	4734109.49	608874.93
9	4734119.82	608871.88
10	4734122.64	608871.89
11	4734123.01	608868.28
12	4734123.59	608862.50
13	4734123.81	608859.71

LUKA KOMOLAC

Broj točke	N	E
1	4726965.98	633894.24
2	4726972.13	633890.37
3	4726978.18	633886.67
4	4726952.38	633847.35
5	4726946.47	633839.15
6	4726940.93	633843.14
7	4726937.43	633845.16

Broj točke	N	E
8	4726936.40	633845.75
9	4726948.14	633865.01
10	4726954.96	633876.18
11	4726960.83	633885.79
12	4726963.15	633889.61
13	4726965.65	633893.72

LUKA LOKRUM

Broj točke	E	N
1	633134.50	4721911.87
2	633167.92	4721912.46
3	633167.11	4721957.93
4	633140.04	4721958.81
5	633125.50	4721964.31
6	633114.26	4721948.99
7	633108.85	4721945.59
8	633109.63	4721932.45
9	633105.49	4721929.72

Broj točke	E	N
10	633103.70	4721928.58
11	633104.95	4721926.89
12	633106.11	4721924.82
13	633109.59	4721921.66
14	633111.59	4721921.42
15	633112.69	4721921.60
16	633114.38	4721921.91
17	633122.56	4721923.42
18	633125.53	4721923.98

LUKA LOPUD

Broj točke	N	E
1	4728942.18	618120.01
2	4728890.83	618043.04
3	4728767.46	618068.71
4	4728875.12	618175.99
5	4728875.64	618177.57
6	4728875.46	618187.19
7	4728875.42	618189.50
8	4728875.15	618190.23
9	4728897.17	618175.36
10	4728898.23	618174.00
11	4728901.96	618170.58

Broj točke	N	E
12	4728907.30	618165.68
13	4728912.47	618159.76
14	4728937.02	618130.54
15	4728942.44	618134.27
16	4728948.02	618137.97
17	4728950.09	618135.19
18	4728949.07	618134.52
19	4728952.90	618129.27
20	4728951.65	618128.43
21	4728944.68	618123.76

LUKA LUKA (ŠIPANSKA)

Broj točke	N	E
1	4733082.97	611416.55
2	4733085.37	611413.44
3	4733027.89	611368.32
4	4733010.96	611387.84
5	4732999.08	611454.40
6	4733039.05	611484.46
7	4733041.39	611486.18
8	4733042.00	611486.65
9	4733046.51	611480.69
10	4733057.66	611465.97

Broj točke	N	E
11	4733075.77	611442.04
12	4733079.89	611445.15
13	4733082.91	611447.43
14	4733084.91	611444.92
15	4733086.17	611443.28
16	4733079.24	611438.01
17	4733079.03	611437.74
18	4733074.04	611433.68
19	4733073.18	611428.25

LUKA MOKOŠICA

Broj točke	N	E
1	4727172.02	630340.35
2	4727173.92	630340.36
3	4727173.95	630334.23
4	4727169.09	630334.23
5	4727169.13	630316.81
6	4727123.17	630271.55
7	4727073.90	630204.80
8	4727060.83	630192.42
9	4727056.25	630182.54
10	4727053.67	630171.04
11	4727043.23	630146.36
12	4727024.48	630153.88
13	4727026.89	630161.04
14	4727033.80	630174.85
15	4727036.69	630190.04
16	4727043.24	630203.47
17	4727057.85	630217.16
18	4727104.05	630279.91
19	4727101.40	630334.27
20	4727045.86	630334.30
21	4727051.16	630635.78

Broj točke	N	E
22	4727078.95	630635.25
23	4727082.50	630634.85
24	4727091.28	630632.95
25	4727094.18	630632.31
26	4727099.14	630631.42
27	4727109.20	630629.63
28	4727115.65	630628.41
29	4727112.72	630618.68
30	4727118.62	630617.10
31	4727129.18	630614.35
32	4727141.39	630611.45
33	4727144.23	630610.55
34	4727141.48	630602.63
35	4727139.66	630597.37
36	4727148.03	630594.44
37	4727149.77	630599.07
38	4727152.86	630607.31
39	4727154.10	630603.60
40	4727156.43	630596.60
41	4727158.75	630589.37
42	4727159.67	630585.27

Broj točke	N	E
43	4727160.07	630582.44
44	4727159.91	630579.46
45	4727159.70	630574.32
46	4727158.39	630568.80
47	4727158.19	630566.55
48	4727158.46	630564.48
49	4727161.77	630549.72
50	4727162.91	630544.58
51	4727164.04	630540.13
52	4727164.76	630538.29
53	4727167.85	630531.35
54	4727169.59	630527.78
55	4727171.00	630524.80
56	4727173.78	630520.83
57	4727178.17	630516.45
58	4727183.49	630511.19
59	4727184.73	630509.77
60	4727185.56	630508.53
61	4727186.51	630506.87
62	4727187.62	630504.59
63	4727188.74	630501.77
64	4727189.57	630499.35
65	4727190.04	630497.61
66	4727190.28	630496.14
67	4727190.36	630493.38
68	4727189.56	630486.59
69	4727188.26	630478.31
70	4727187.00	630471.76
71	4727186.57	630467.73
72	4727185.74	630458.49
73	4727184.96	630447.39
74	4727184.42	630437.56
75	4727184.32	630433.22
76	4727175.59	630433.40
77	4727174.90	630419.15
78	4727174.66	630415.06
79	4727172.18	630415.42
80	4727172.30	630412.58
81	4727173.48	630412.60
82	4727173.20	630384.52
83	4727171.92	630384.52

LUKA ORAŠAC

Broj točke	N	E
1	4729652.84	623188.43
2	4729648.94	623133.60
3	4729614.64	623143.73
4	4729612.96	623191.15
5	4729617.46	623200.08
6	4729623.11	623209.48
7	4729627.26	623212.71
8	4729627.35	623212.78
9	4729630.08	623214.95
10	4729630.52	623211.80
11	4729633.14	623210.85

12	4729637.40	623206.86
13	4729642.02	623205.40
14	4729644.19	623203.59
15	4729646.50	623201.10
16	4729646.24	623200.60
17	4729649.05	623198.49
18	4729650.14	623198.11
19	4729653.07	623195.63
20	4729653.25	623195.72
21	4729654.26	623195.73
22	4729653.23	623190.01

LUKA SUĐURAD

Broj točke	E	N
1	615615.10	4730962.84
2	615632.25	4730955.87
3	615713.63	4731010.02
4	615564.28	4731116.32
5	615561.28	4731115.97
6	615559.38	4731115.33
7	615547.14	4731111.21
8	615540.10	4731108.58
9	615530.99	4731105.22
10	615521.65	4731101.06
11	615505.11	4731102.46
12	615496.77	4731062.56
13	615505.75	4731061.55
14	615517.43	4731060.01
15	615520.80	4731059.74
16	615520.80	4731060.03
17	615535.50	4731058.22

18	615538.76	4731053.79
19	615541.62	4731051.49
20	615554.60	4731041.01
21	615563.80	4731038.14
22	615567.54	4731037.01
23	615568.49	4731036.77
24	615571.71	4731035.93
25	615576.11	4731029.18
26	615582.17	4731019.83
27	615588.71	4731009.97
28	615594.64	4731000.89
29	615601.01	4730991.15
30	615605.50	4730984.00
31	615597.33	4730979.51
32	615592.48	4730976.83
33	615601.61	4730963.83
34	615603.43	4730961.24
35	615610.14	4730964.86

LUKA SUSTJEPAN

Broj točke	E	N
1	631125.95	4726918.01
2	631128.10	4726915.60
3	631136.99	4726917.72
4	631140.82	4726918.67
5	631151.02	4726921.21
6	631171.81	4726926.61
7	631190.88	4726931.52
8	631198.31	4726933.29
9	631209.37	4726935.94
10	631218.99	4726937.61
11	631219.70	4726937.70
12	631230.34	4726939.13
13	631239.83	4726939.92
14	631247.22	4726940.33
15	631251.70	4726940.56
16	631274.02	4726941.06
17	631289.93	4726941.91
18	631296.87	4726942.49
19	631305.85	4726943.67
20	631319.10	4726945.89
21	631322.01	4726946.46
22	631335.71	4726949.83
23	631349.33	4726954.04
24	631364.34	4726959.69
25	631372.20	4726963.97
26	631383.56	4726969.69
27	631393.05	4726974.83
28	631402.21	4726980.41
29	631408.82	4726984.91
30	631414.47	4726988.83
31	631421.11	4726993.45
32	631454.34	4727016.44
33	631454.23	4727026.67
34	631368.61	4727038.40
35	630748.30	4726908.23
36	630689.78	4726874.57
37	630697.64	4726858.53
38	630698.05	4726857.69
39	630699.65	4726854.42

40	630699.98	4726853.75
41	630702.78	4726854.65
42	630716.23	4726859.77
43	630728.84	4726866.60
44	630748.28	4726877.50
45	630761.67	4726885.06
46	630768.42	4726888.64
47	630787.68	4726897.87
48	630786.01	4726900.15
49	630785.14	4726901.32
50	630783.99	4726902.64
51	630784.59	4726907.01
52	630781.86	4726911.19
53	630789.46	4726911.02
54	630800.73	4726913.03
55	630804.61	4726912.82
56	630807.02	4726914.00
57	630807.67	4726914.73
58	630808.81	4726914.63
59	630809.51	4726914.47
60	630810.23	4726914.52
61	630814.67	4726915.16
62	630820.77	4726915.51
63	630823.18	4726916.42
64	630824.29	4726917.00
65	630828.09	4726917.92
66	630832.89	4726918.43
67	630833.53	4726918.49
68	630839.52	4726918.10
69	630839.61	4726918.73
70	630844.70	4726918.75
71	630844.69	4726918.08
72	630846.57	4726917.55
73	630849.13	4726918.33
74	630851.18	4726918.03
75	630852.63	4726918.07
76	630863.54	4726919.11
77	630864.51	4726919.21
78	630867.39	4726919.77
79	630869.68	4726919.95
80	630871.60	4726919.82
81	630873.70	4726917.10
82	630883.20	4726917.52
83	630895.53	4726917.29
84	630895.55	4726917.82

85	630896.16	4726917.77
86	630899.02	4726917.50
87	630900.42	4726918.49
88	630902.76	4726918.55
89	630903.58	4726917.32
90	630904.84	4726917.25
91	630904.87	4726916.90
92	630908.29	4726916.75
93	630909.80	4726916.72
94	630915.06	4726916.36
95	630915.95	4726917.31
96	630919.03	4726917.18
97	630926.83	4726916.57
98	630932.67	4726916.92
99	630940.07	4726916.33
100	630941.17	4726916.46
101	630943.85	4726916.23
102	630948.31	4726915.89
103	630951.50	4726916.50
104	630972.59	4726925.06
105	630976.87	4726927.74
106	630981.16	4726929.48
107	630993.18	4726928.79
108	630993.31	4726927.27
109	631001.44	4726927.54
110	631001.88	4726929.02
111	631006.92	4726928.08
112	631018.15	4726924.46
113	631019.85	4726923.91
114	631018.17	4726922.54
115	631019.42	4726921.14
116	631022.81	4726920.16
117	631022.64	4726919.52
118	631024.87	4726919.98
119	631025.92	4726920.42
120	631031.46	4726917.88
121	631032.11	4726917.26
122	631031.62	4726916.31
123	631033.99	4726915.41
124	631033.67	4726912.68
125	631036.89	4726911.91
126	631036.92	4726911.56
127	631038.80	4726911.14
128	631040.75	4726910.79
129	631049.66	4726908.69
130	631049.81	4726909.53

131	631051.98	4726909.45
132	631053.01	4726910.07
133	631056.35	4726910.34
134	631058.68	4726910.04
135	631062.57	4726909.83
136	631066.27	4726908.95
137	631067.78	4726909.02
138	631067.56	4726908.31
139	631070.71	4726908.39
140	631071.73	4726909.99
141	631078.43	4726908.73
142	631080.05	4726908.62
143	631085.79	4726909.76
144	631093.34	4726911.48
145	631102.65	4726913.00
146	631117.14	4726916.41

LUKA TRSTENO

Broj točke	E	N
1	620877,35	4731170,77
2	620851,24	4731112,82
3	620909,48	4731078,82
4	620916,48	4731092,09
5	620919,84	4731095,32
6	620922,12	4731097,66
7	620923,80	4731098,49
8	620926,60	4731099,85
9	620925,52	4731101,37
10	620925,73	4731102,82
11	620927,98	4731108,25
12	620927,97	4731109,88

Broj točke	E	N
13	620931,04	4731111,24
14	620926,17	4731115,41
15	620924,01	4731120,41
16	620927,28	4731123,22
17	620928,38	4731122,33
18	620933,06	4731125,16
19	620932,98	4731127,93
20	620932,85	4731132,50
21	620933,69	4731133,67
22	620935,11	4731138,47
23	620936,00	4731143,26
24	620935,87	4731145,31
25	620932,81	4731145,59
26	620932,55	4731147,10

LUKA ZATON

Broj točke	E	N
1	626184,50	4729117,99
2	626184,37	4729113,40
3	626184,51	4729110,62
4	626179,76	4729108,76
5	626180,61	4729105,58
6	626186,03	4729070,97
7	626189,42	4729029,75
8	626190,45	4729017,26
9	626192,90	4728975,01
10	626197,02	4728978,38
11	626207,14	4728970,87
12	626215,44	4728965,97
13	626231,57	4728954,83
14	626234,60	4728949,78
15	626243,20	4728951,96
16	626244,67	4728952,38
17	626259,37	4728952,36
18	626256,41	4729119,26

V. TIJELA LUČKE UPRAVE

Članak 10.

Tijela lučke uprave su Upravno vijeće i ravnatelj.

1. Upravno vijeće

Članak 11.

Lučkom upravom upravlja Upravno vijeće.

Upravno vijeće ima predsjednika i četiri člana koje imenuje i razrješava Župan, s time da predsjednika i dva člana Župan imenuje samostalno, jednog člana na prijedlog Ministarstva, a jednog na prijedlog svih jedinica lokalne samouprave na čijem području se nalaze luke kojima upravlja Lučka uprava.

Mandat predsjednika i članova Upravnog vijeća je četiri godine i ista osoba može biti ponovno imenovana.

Članak 12.

Upravno vijeće:

1. donosi statut Lučke uprave i odlučuje o njegovim promjenama,
2. donosi četverogodišnji plan razvoja luka pod upravljanjem Lučke uprave kojim se postavljaju ciljevi u skladu s kojima se definiraju godišnji plan rada luke i financijski plan,
3. donosi godišnji plan rada luke s financijskim planom,
4. prihvaća izvještaj o ostvarenju godišnjeg plana rada luke i financijski izvještaj,
5. donosi lučke tarife,
6. daje koncesiju za obavljanje lučkih djelatnosti,
7. donosi odluku o posebnoj upotrebi na lučkom području,
8. imenuje i razrješava ravnatelja,
9. imenuje stručnu komisiju za izbor ravnatelja,
10. donosi opće akte Lučke uprave,
11. osniva stručno povjerenstvo za koncesije,
12. osniva radna tijela za obavljanje i praćenje poslova iz njegova djelokruga te imenuje i razrješava njihove članove,
13. obavlja i druge poslove u skladu s Zakonom, ovom Odlukom i statutom Lučke uprave.

Upravno vijeće donosi statut Lučke uprave uz prethodnu suglasnost Osnivača.

2. Ravnatelj

Članak 13.

Ravnatelj je poslovodni i stručni voditelj Lučke uprave.

Ravnatelj organizira i vodi poslovanje Lučke uprave, predstavlja i zastupa Lučku upravu te je odgovoran za zakonitost rada Lučke uprave.

Članak 14.

Ravnatelja na temelju javnog natječaja i zapisnika stručne komisije imenuje Upravno vijeće. Za ravnatelja se može imenovati osoba koja uz opće uvjete ispunjava i uvjete propisane statutom Lučke uprave.

Mandat ravnatelja je četiri godine i ista osoba može se ponovno imenovati za ravnatelja.

Postupak imenovanja ravnatelja detaljnije se utvrđuje statutom Lučke uprave.

Ravnatelj može imati pomoćnika i za svoj rad odgovoran je Upravnom vijeću i županu.

Ravnatelj s predsjednikom Upravnog vijeća Lučke uprave zaključuje ugovor o radu.

Statutom Lučke uprave propisuje se maksimalni novčani iznos vrijednosti pravnog posla kojeg ravnatelj može samostalno zaključiti bez prethodne suglasnosti Upravnog vijeća odnosno Župana.

Članak 15.

Dužnosti ravnatelja su:

1. izvršava opće akte i druge odluke Upravnog vijeća te prati njihovu provedbu,
2. predlaže Upravnom vijeću opće akte,
3. predlaže Upravnom vijeću četverogodišnji plan razvoja luke
4. predlaže Upravnom vijeću godišnji plan rada luke s financijskim planom,
5. predlaže Upravnom vijeću izvještaj o ostvarenju godišnjeg plana rada luke i financijski izvještaj
6. predlaže Upravnom vijeću Lučke uprave ustroj, potreban broj i sastav stručno-tehničkog osoblja te raspis javnog natječaja za zapošljavanje,
7. odlučuje o zasnivanju i prestanku radnog odnosa te zaključuje ugovore o radu stručno-tehničkog osoblja, a na temelju provedenog javnog natječaja,
8. redovito izvješćuje Upravno vijeće o stanju u luci, lučkim kapacitetima, stanju podgradnje i nadgradnje,
9. usklađuje rad koncesionara na lučkom području,
10. nadzire izvršavanje preuzetih obveza na temelju koncesija i posebne upotrebe,
11. unosi podatke o koncesiji i posebnoj upotrebi u Jedinstvenu nacionalnu bazu podataka pomorskog dobra Republike Hrvatske,
12. unosi podatke o koncesijama i posebnoj upotrebi u Upisnik koncesija
13. obavlja druge poslove u skladu s Zakonom, statutom i općim aktima Lučke uprave.

Članak 16.

Ravnatelj može biti razriješen prije isteka vremena na koje je imenovan.

Upravno vijeće dužno je razriješiti ravnatelja u slučajevima propisanim propisom kojim se uređuju ustanove.

Prije donošenja odluke o razrješenju ravnatelja se mora dati mogućnost da se izjasni o razlozima za razrješenje.

VI. FINANCIRANJE LUČKE UPRAVE

Članak 17.

Prihodi lučke uprave su:

1. lučke tarife,
2. prihod od koncesije na lučkom području,
3. prihod od posebne upotrebe na lučkom području,
4. sredstva iz proračuna osnivača,
5. sredstva iz državnog proračuna,
6. bespovratne potpore iz strukturinih fondova Europske Unije,
7. ostali prihodi u skladu s Zakonom i općim aktima Lučke uprave,

Sredstvima iz stavka 1. točke 5. ovoga članka Lučka uprava može financirati samo izgradnju i održavanje lučke podgradnje.

Sredstvima iz stavka 1. točaka 1. do 4., 6. i 7. ovoga članka pripadaju u cijelosti Lučkoj upravi na čijem području se ubiru i namijenjena su za:

1. izgradnju i održavanje lučke nadgradnje i podgradnje,
2. opremanje luke opremom za zaštitu mora od onečišćenja s brodova,
3. održavanje dubine u luci i na sidrištu luke,
4. troškove poslovanja Lučke uprave.

Članak 18.

Sukladno odredbama ove Odluke, Lučka uprava u obvezi je pridržavati se odredbi Odluke o načinu razdruživanja Županijskih lučkih uprava u Dubrovačko-neretvanskoj županiji Klasa: 342-01/06-01/07, Urbroj: 2117/1-PV/03-06-2 od 25. travnja 2006. godine, Odluke Županijskog poglavarstva od 17. travnja 2007. godine i Ugovora o sufinanciranju.

VII. OPĆI AKTI

Članak 19.

Statutom Lučke uprave pobliže se uređuje ustrojstvo Lučke uprave, međusobna prava i obveze osnivača i Lučke uprave, ovlasti i način odlučivanja tijela Lučke uprave, uvjeti za izbor i natječajni postupak za izbor ravnatelja, te uređuju i druga pitanja od značenja za obavljanje djelatnosti i poslovanje Lučke uprave, a sve u skladu s ovom Odlukom.

VIII. PRIJELAZNE I ZAVRŠNE ODREDBE

Članak 20.

Ova Odluka stupa na snagu osmog dana od dana objave „Službenom glasniku Dubrovačko-neretvanske županije“.

Članak 21.

Stupanjem na snagu ove Odluke prestaje važiti Odluka o osnivanju Županijske lučke uprave Dubrovnik za luke županijskog i lokalnog značaja („Službeni glasnik Dubrovačko-neretvanske županije“ broj 5/05., 10/05., 8/10., 12/10., 12/13., 16/21.) te Odluka o osnivanju Županijske lučke uprave Dubrovnik za luke županijskog i lokalnog značaja („Službeni glasnik Dubrovačko-neretvanske županije“ broj 15/22.).

Klasa: 342-02/23-01/88

Urbroj:

Dubrovnik,

Predsjednica Županijske skupštine

Terezina Orlić

Dostaviti:

- Županijska lučka uprava Dubrovnik (putem Upravnog odjela), ovdje
- Ministarstvo mora, prometa i infrastrukture, (putem Upravnog odjela), ovdje
- Upravni odjel za poduzetništvo, turizam i more, ovdje
- Službeni glasnik Dubrovačko-neretvanske županije, ovdje
- Pismohrana, ovdje.



GEODET d.o.o DUBROVNIK	
LUČKO PODRUČJE GORNJE ČELO	
kat. št. 1434/3, 1768/2, 1780, 1781, 1782 i.o. Kolobep	
Mjerilo : 1: 500	Sudbenici: Jovica Džurđević dipl. ing. geod. Jelena Džurđević dipl. ing. geod.
U Dubrovniku, kolovoz 2021.	Čuvatelj izlaza: Marta Knežević dipl. ing. geod. GEO 419

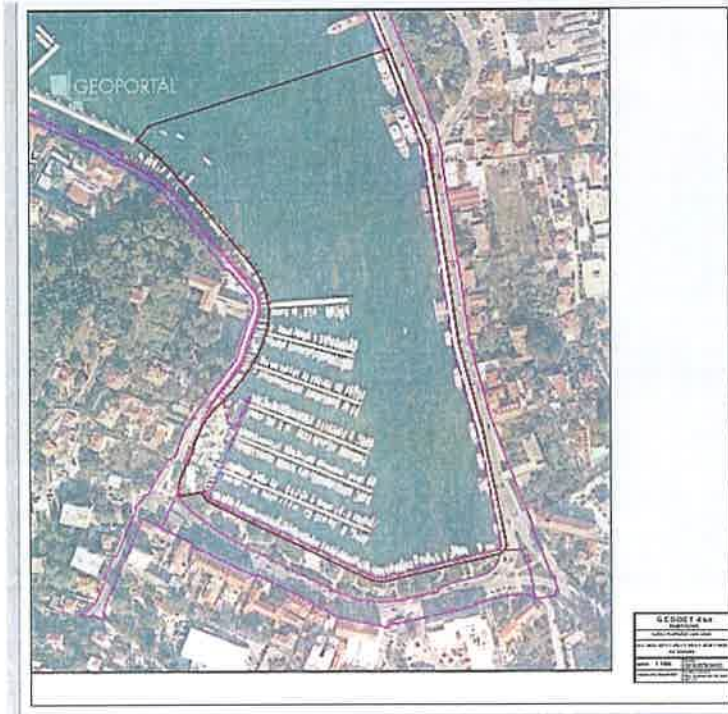

GEODET d.o.o DUBROVNIK	
LUČKO PODRUČJE GORNJE ČELO	
kat. št. 1434/3, 1768/2, 1780, 1781, 1782 i.o. Kolobep	
Mjerilo : 1: 500	Sudbenici: Jovica Džurđević dipl. ing. geod. Jelena Džurđević dipl. ing. geod.
U Dubrovniku, kolovoz 2021.	Čuvatelj izlaza: Marta Knežević dipl. ing. geod. GEO 419



GEODET d.o.o DUBROVNIK	
LUČKO PODRUČJE LUKE JAKLIJAN	
kat.č. 2585/2, 2574/2, 2575, 2578/2, 2680/2 i.o. Španeta Luka	
Mjerilo : 1:500	Izradio: Stjepan Bilić dipl. ing. geod. Jurena Bilić dipl. ing. geod.
U Dubrovniku, listopad 2021	Otvorila i odobrila: Miroslav Knežević dipl. ing. geod. GEO 418



GEODET d.o.o DUBROVNIK	
LUČKO PODRUČJE LUKE I. OPŠT	
Nad. A. 386/2, 386/4, 1016/4, 1073, 1074, 1075 k.o. I. opšt	
Mjerilo: 1:750	Izradio: Zoran Šimunić dipl. ing. geod. Datum: 15.08.2021. Odbornik izradio: Zoran Šimunić dipl. ing. geod. 0202 418



GEODET d.o.o DUBROVNIK	
LUČKO PODRUČJE LUKE ŠPRINGSKA LUKA	
Nad. A. 407/4, 407/6, 2708/4, 2708/6 k.o. Špringska Luka	
Mjerilo: 1:800	Izradio: Zoran Šimunić dipl. ing. geod. Datum: 15.08.2021. Odbornik izradio: Zoran Šimunić dipl. ing. geod. 0202 418



GEODET d.o.o DUBROVNIK	
LUČKO PODRUČJE LUKE SUKURAD	
Kata. 1301, 180321, 18043, 1805, 18092, 1801, 1806, 1901 K.o. Sukurad	
Škalo: 1:750	Survejar Željko Štanić dipl. ing. geod. Jelena Bažar dipl. ing. geod.
11. Oktobra 2021.	OŠIBENI PUNJEVI Ošibeni Puntivi d.o.o. ing. geod. OŠIBENI



GEODET d.o.o DUBROVNIK	
LUČKO PODRUČJE LUKE SUKURAD	
Kata. 1301, 180321, 18043, 1805, 18092, 1801, 1806, 1901 K.o. Sukurad	
Škalo: 1:750	Survejar Željko Štanić dipl. ing. geod. Jelena Bažar dipl. ing. geod.
11. Oktobra 2021.	OŠIBENI PUNJEVI Ošibeni Puntivi d.o.o. ing. geod. OŠIBENI



REPUBLIKA HRVATSKA
DUBROVAČKO – NERETVANSKA ŽUPANIJA
Upravni odjel za poduzetništvo, turizam i more

KLASA: 342-02/23-01/88

URBROJ: 2117-08/1-23-1

Dubrovnik, 4. prosinca 2023. godine

ŽUPAN
- ovdje -

**Predmet: Prijedlog Odluke o osnivanju Županijske lučke uprave Dubrovnik
za luke županijskog i lokalnog značaja
- dostavlja se,**

Dubrovačko-neretvanska županija donijela je Odluku o osnivanju Županijske lučke uprave Dubrovnik za luke županijskog i lokalnog značaja („Službeni glasnik Dubrovačko-neretvanske županije“ broj 5/05.) radi upravljanja, gradnje i korištenja luka otvorenih za javni promet županijskog i lokalnog značaja na području Grada Dubrovnika, te Odluke o izmjenama i dopunama Odluke o osnivanju Županijske lučke uprave Dubrovnik za luke županijskog i lokalnog značaja („Službeni glasnik Dubrovačko-neretvanske županije“ broj 10/05., 8/10., 12/10., 12/13., 16/21.).

Skupština Dubrovačko-neretvanske županije na 7. sjednici održanoj 17. ožujka 2022. godine donijela je Odluku o osnivanju Županijske lučke uprave Dubrovnik za luke županijskog i lokalnog značaja („Službeni glasnik Dubrovačko-neretvanske županije“ broj 15/22.) u svrhu usklađivanja djelovanja Županijske lučke uprave Dubrovnik s normativnim okvirom i utvrđivanja obuhvata lučkog područja luka u nadležnosti Lučke uprave u službenom HTRS/96 TM koordinatnom sustavu.

Ovom Odlukom, sukladno članku 225. stavku 2. Zakona, usklađuje se akt o osnivanju Županijske lučke uprave Dubrovnik te se usklađuju obuhvati lučkih područja sa stvarnim stanjem na terenu i potrebama daljnjeg razvoja i uređenja lučkih područja.

Slijedom navedenog, predlaže se Županijskoj skupštini donošenje Odluke o osnivanju Županijske lučke uprave Dubrovnik za luke županijskog i lokalnog značaja.

S poštovanjem,

Pročelnik

Ivo Klaić, mag.ing.admin.nav.



Privitak:

- kao u tekstu

Na temelju članka 36. Statuta Dubrovačko-neretvanske županije (Službeni glasnik Dubrovačko-neretvanske županije br. 3/21.) Župan donosi

ZAKLJUČAK

Utvrđuje se prijedlog Odluke o osnivanju Županijske lučke uprave Dubrovnik za luke županijskog i lokalnog značaja i prosljeđuje Županijskoj skupštini na raspravu i donošenje.

KLASA: 342-02/23-01/88

URBROJ: 2117-01-23-2

Dubrovnik, 4. prosinca 2023. godine

Župan
Nikola Dobroslavić

